RZUT PIĘTRA
skala 1:100

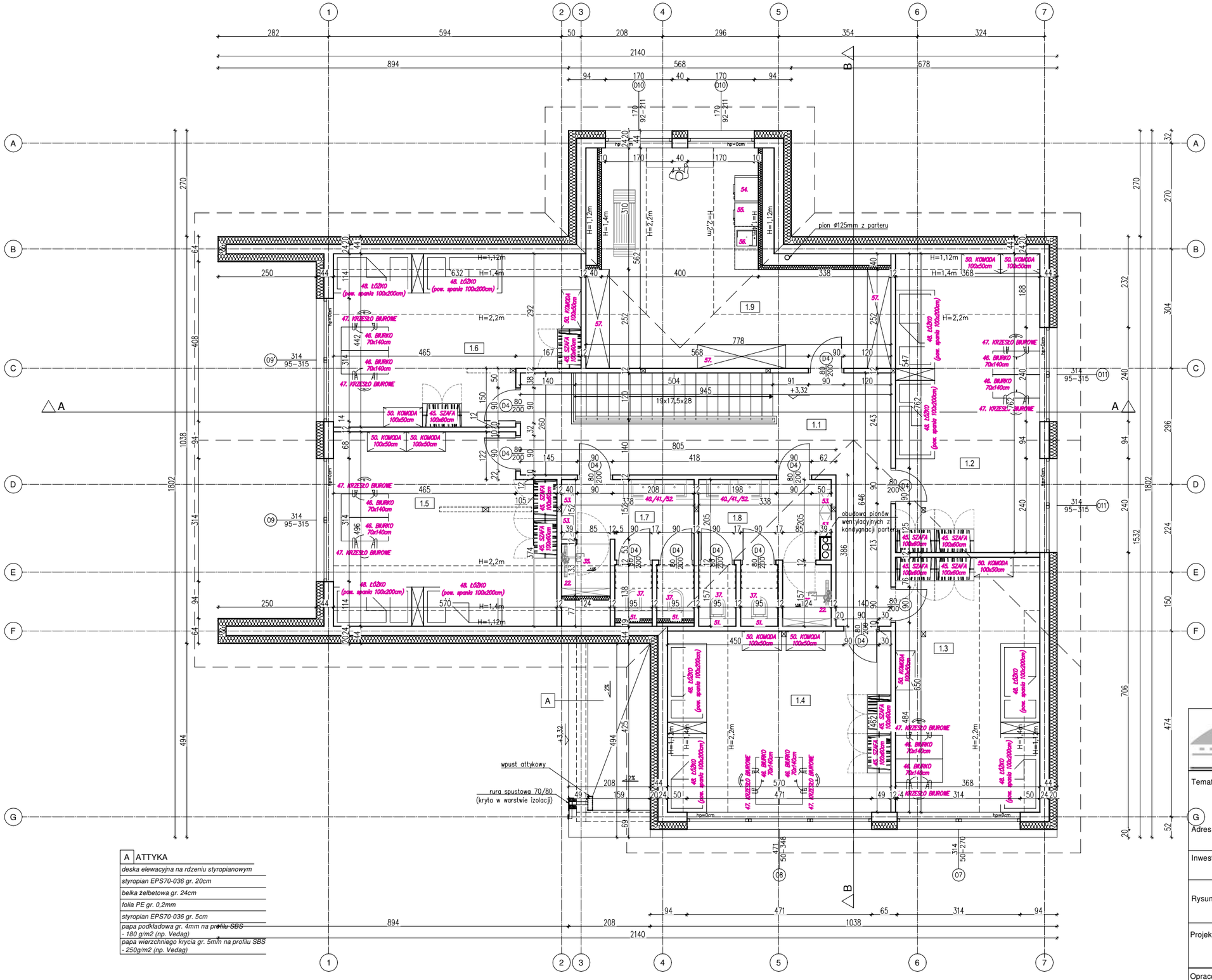

A	ATTYKA
	deska elewacyjna na rdzeniu styropianowym
	styropian EPS70-036 gr. 20cm
	belka żelbetowa gr. 24cm
	folia PE gr. 0,2mm
	styropian EPS70-036 gr. 5cm
	papa podkładowa gr. 4mm na profilu SBS - 180 g/m2 (np. Vedag)
	papa wierzchniego krycia gr. 5mm na profilu SBS - 250g/m2 (np. Vedag)

ZESTAWIENIE POWIERZCHNI

Nr., Ozn.	Nazwa pomieszczenia	Powierzchnia użytkowa [m²]
1.1	Komunikacja z klatką schodową	29,50
1.2	Sypialnia	24,22
1.3	Sypialnia	17,84
1.4	Sypialnia	21,64
1.5	Sypialnia	21,25
1.6	Sypialnia	19,09
1.7	Łazienka	8,44
1.8	Łazienka	11,23
1.9	Pralnia	24,79
	SUMA	178,00

PNB Projektowanie i Nadzór Budowlany
Wiesław Dąbrowski
ul. Przykop 2, 87-300 Brodnica
tel. 605-325-232 e-mail: w.dabrowski77@wp.pl

Temat:	Budowa Rodzinnego Domu dziecka w powiecie Brodnickim wraz z infrastrukturą towarzyszącą
Adres:	**87-313 Brzozie** **dz. nr 404/35** obręb 0001 Brzozie, Gmina Brzozie, powiat Brodnicki
Inwestor:	Powiat Brodnicki ul. Kamionka 18, 87-300 Brodnica
Rysunek:	Rzut piętra
Projektant :	mgr inż. Zdzisław Świerczyński nr upr. BP-RN-V/30/TO/84 **do projektowania w spcejalności konstrukcyjno-budowlanej bez ograniczeń**
Podpisy:	
Opracowanie :	mgr inż. Wiesław Dąbrowski nr upr. KUP/0113/PBKb/16 **do projektowania w spcejalności konstrukcyjno-budowlanej bez ograniczeń**

Data:	Skala:	Branża:	Nr rys:
05.2025	1:100	Architektura	T2